

Passend Onderwijs op Basisschool De Kersentuin

Schoolsamenvatting ondersteuning 2023-2024

Alle kinderen verdienen een passende plek in het onderwijs. Binnen passend onderwijs werken scholen samen om dit voor elk kind zo goed mogelijk te bieden. Dit overzicht geeft een beknopt beeld van de ondersteuning die onze school kinderen kan bieden. Vooral als het om specifieke ondersteuningsbehoeften gaat.

Of een school voor een kind de juiste plek is zal altijd uit een individueel gesprek over de behoefte van het kind blijken. Dit overzicht is een samenvatting van het Schoolondersteuningsprofiel (SOP) en biedt een eerste richting.

Contactpersoon	Voorzieningen
De taak om ouders te betrekken bij ondersteuning ligt bij: <ul style="list-style-type: none">• Directie, team- of afdelingsleider• Leraar / mentor• Intern begeleider	Onze school heeft de volgende voorzieningen beschikbaar: Op school <ul style="list-style-type: none">• Aanbod voor vertraagde cognitieve ontwikkeling• Onderwijs-zorg aanbod• Voorschool• Verrijkgroep MHB deeltijd Via samenwerkingsverband, bestuur of derden <ul style="list-style-type: none">• Hoogbegaafdheidsklas (deeltijd)• NT2-klas• Praktijkklas• Taalklas

Specialisten	Onderwijsaanbod
Deze specialisten zijn voor onze leerlingen beschikbaar: Op school <ul style="list-style-type: none">• Gedrag / sociale vaardigheden specialist• Leraarondersteuner• Taal-/leesspecialist• Rots en Water trainer• Verrijkgroep begeleider Via samenwerkingsverband, bestuur of derden <ul style="list-style-type: none">• Beeldcoach en/of video-interactie-begeleider• Coördinator passend onderwijs• Dyscalculiespecialist• Dyslexiespecialist• Fysiek specialist (zoals motorisch remedial teacher)• Jonge kind specialist• Leraarondersteuner• Logopedist• Meer- en hoogbegaafdheid specialist• NT2-specialist• Orthopedagoog• Psycholoog• Reken-/wiskunde-specialist	Dit onderwijsaanbod is bij ons geïntegreerd aanwezig Op school <ul style="list-style-type: none">• Aanbod dyscalculie• Aanbod dyslexie• Aanbod executieve functies• Aanbod laagbegaafdheid• Aanbod meer- en hoogbegaafden• Aanbod sociaal emotionele ontwikkeling• Aanbod spraak/taal Via samenwerkingsverband, bestuur of derden <ul style="list-style-type: none">• Aanbod motorische/fysieke ontwikkeling• Aanbod NT2

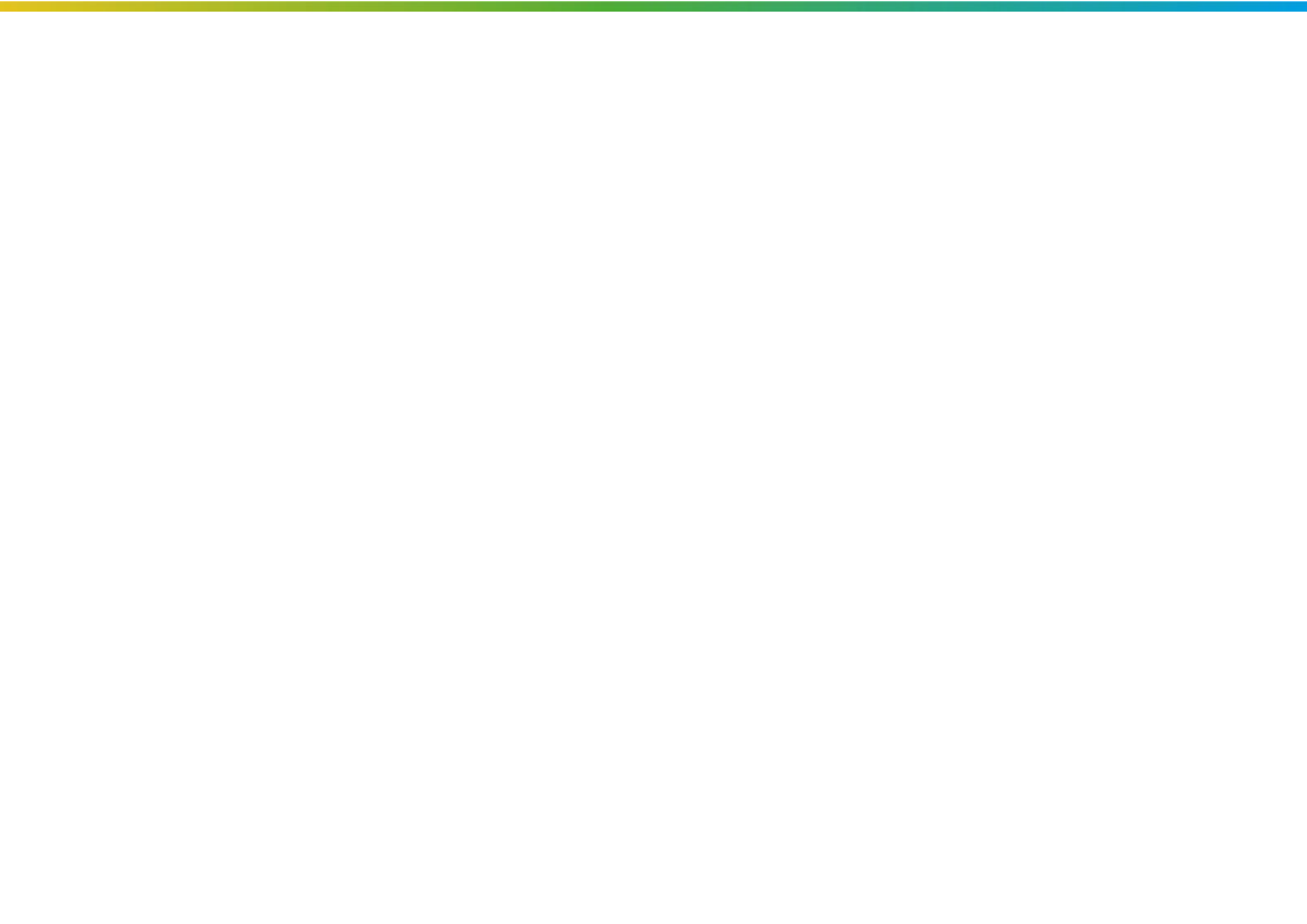

Onze visie op ondersteuning

In ons kindcentrum zoeken we steeds naar de balans tussen persoonlijke ontwikkeling en de leerprestaties van het kind. Enerzijds komen we sterk tegemoet aan de individuele ontwikkelingsbehoefte van het kind. Dit komt tot uiting in onze manier van werken. Anderzijds laten we kinderen zien dat ze onderdeel zijn van een samenleving waarin samenwerken, respect, zorg en aandacht ook belangrijke vaardigheden zijn om te leren.

Sterke punten in onze ondersteuning

De school staat in een groene omgeving en er is veel ruimte voor de kinderen, zowel in als rondom de school. Wij gaan voor kwalitatief goed onderwijs en we geven onze instructies volgens het EDI-model. Daarnaast vinden wij ouderbetrokkenheid erg belangrijk.

Grenzen aan onze ondersteuning

Door de kleinschaligheid zijn de interne expertises beperkt. Wanneer expertise nodig is, wordt contact gelegd met de Eenbes.

Onze ambities en ontwikkeldoelen

Onze ambitie is om kwalitatief goed onderwijs te bieden voor alle leerlingen, op zowel sociaal-emotioneel en didactisch gebied. Daarom blijven wij in ontwikkeling. Op dit moment staat het planmatig werken, het EDI-model en het zicht hebben op de ondersteuningsbehoeften van de leerlingen centraal.